

Y-AS

3002

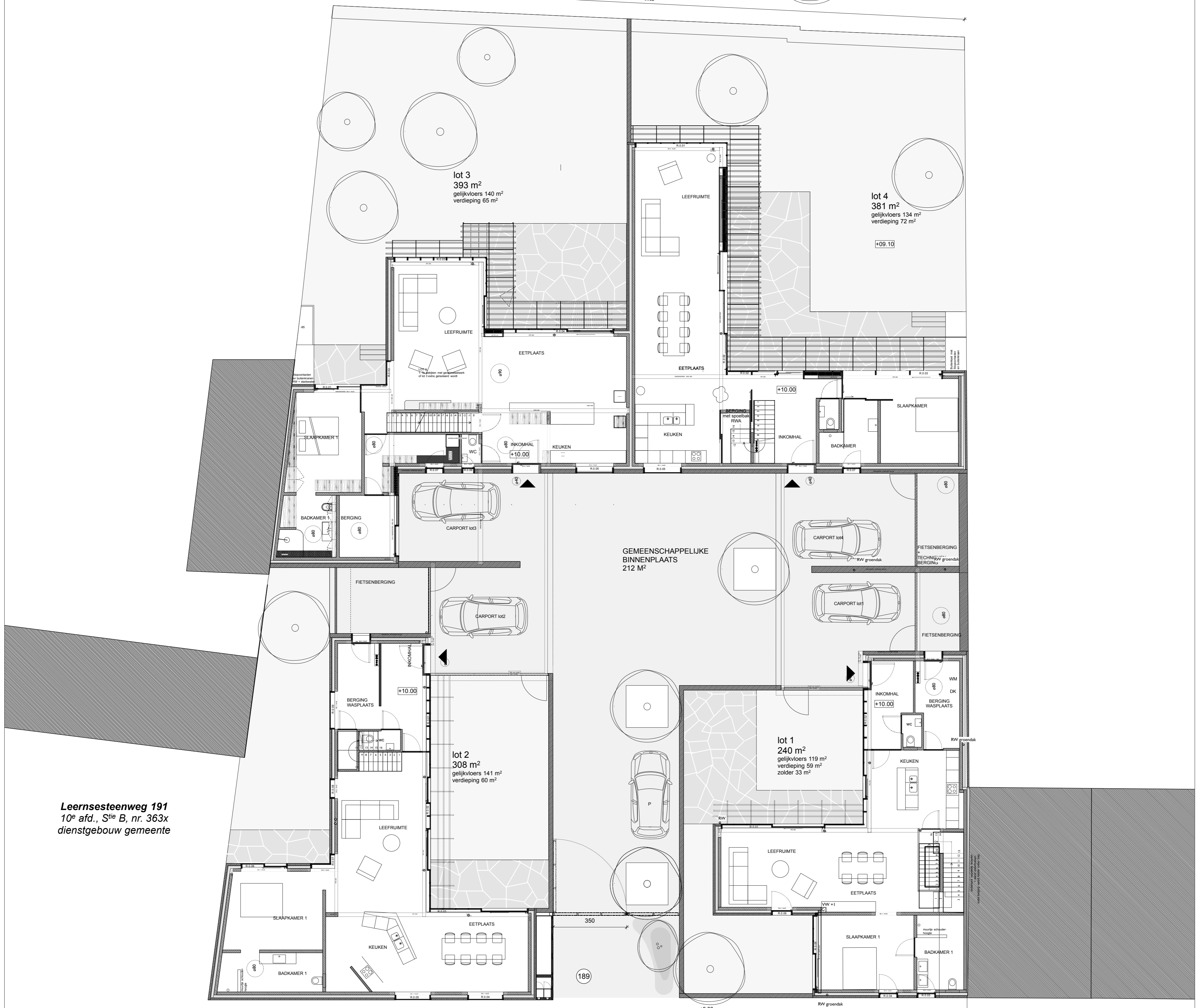

Leernsesteenweg 191  
10<sup>e</sup> afd., S<sup>te</sup> B, nr. 363x  
dienstgebouw gemeente

Leernsesteenweg 136A  
10<sup>e</sup> afd., S<sup>te</sup> A, nr. 65k  
woonhuis

Leernsesteenweg 136  
10<sup>e</sup> afd., S<sup>te</sup> A, nr. 66f  
woonhuis

10<sup>e</sup> afd., S<sup>te</sup> A, nr. 65e  
veldkapel

BAGATTESTRAAT

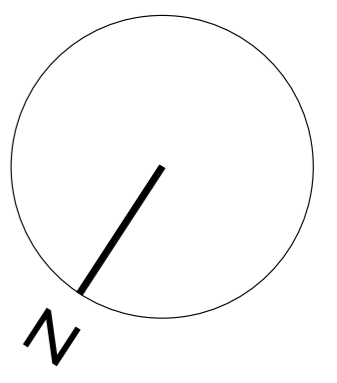
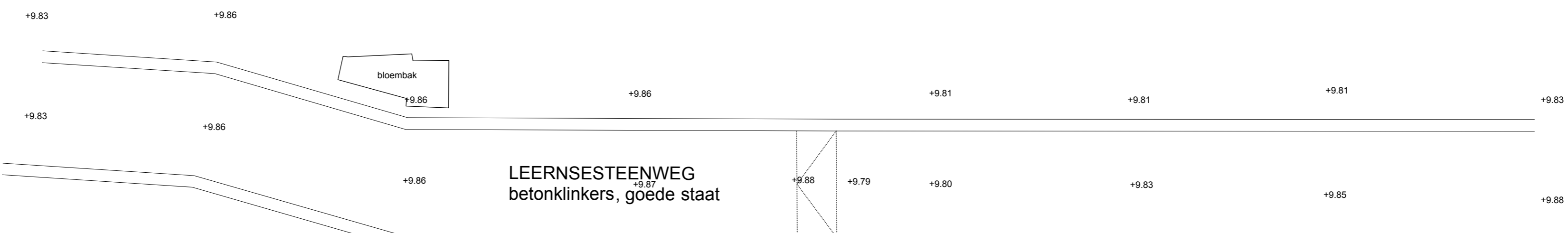

|            |  |  |   |  |         |        |                   |      |
|------------|--|--|---|--|---------|--------|-------------------|------|
| bouwplaats | Leernsesteenweg 189<br>9800 Bachte-Mana-Leerne |  | MJOSEVANHEEARCHITECTEN<br>Lieremanstraat 64 - 9000 Gent<br>t. 00 32 (0)9 216 26 90<br>f. 00 32 (0)9 216 26 99<br>e. info@mjanhee.be |  | titel   |        | BML_NT_P_Siteplan |      |
|            | opdrachtgever                                  |  |   |  | formaat | schaal | datum             | fase |
|            |  |  |   |  | A1      | 1/100  | 24/08/2023        | UIT  |

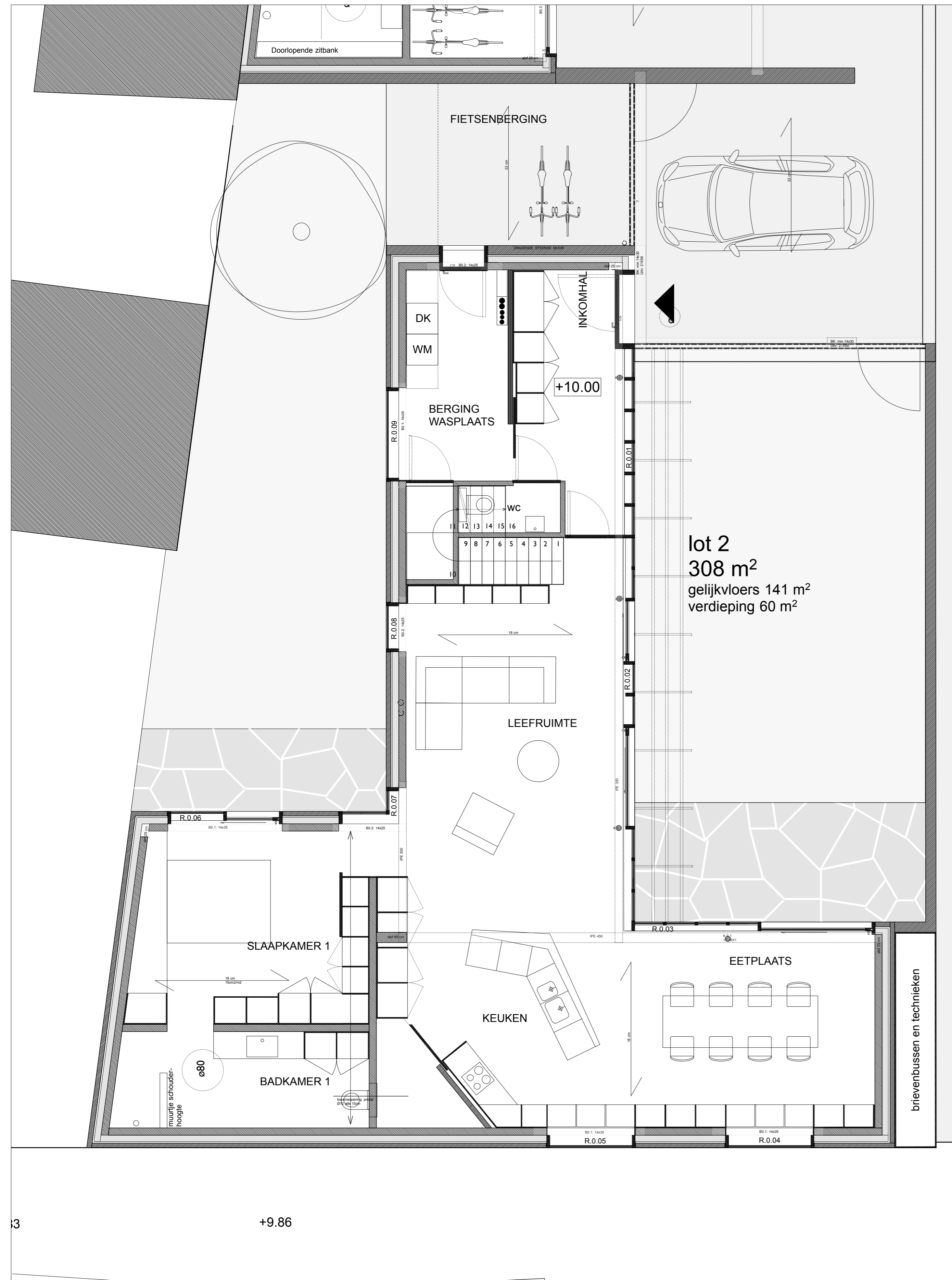

Niveau 0

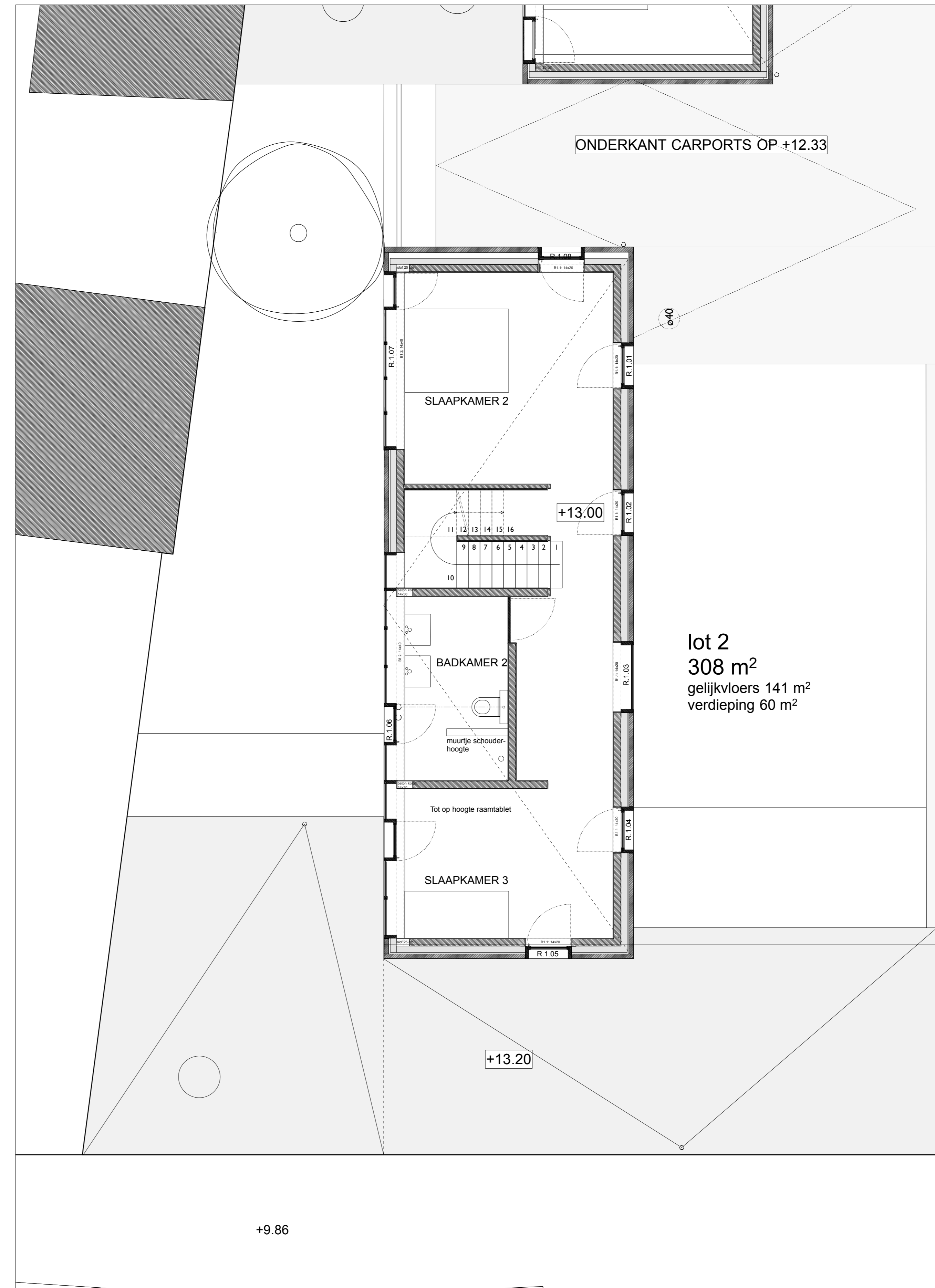

Niveau +1

| 2021-07 LEERNESESTEENWEG 189<br>BACHTE-MARIA-LEERNE |  |            |                     |            |
|---|--|------------|---------------------|------------|
| ontwerper   | <b>MJOSEVANHEEARCHITECTEN</b><br>Lieremanstraat 64 - 9000 Gent<br>t. 00 32 (0)9 216 26 90<br>f. 00 32 (0)9 216 26 99<br>e. info@mjosvanhee.be  |            |                     |            |
| bouwplaats  | Leerseesteenweg 189<br>9800 Bachte-Maria-Leerne  |            |                     |            |
| opdrachtgever                                       |  |            |                     |            |
| aannemer  | <b>MORTI</b><br>Industriepark Drongen I<br>9031 Drongen  |            | <b>09 282 48 77</b> |            |
| ingenieur stabiliteit                               | -  |            | -                   |            |
| ingenieur technieken                                | -  |            | -                   |            |
| ingenieur akoestiek                                 | -  |            | -                   |            |
| EPB-verlaging                                       | <b>TVH</b><br>Baron De Geylaan 53<br>9840 De Pinte   |            | <b>09 282 82 12</b> |            |
| <b>BML_NT_GRONDPLANNEN</b>                          | NOTA<br>Principe-detail<br>• meten in centimeter tenzij anders vermeld<br>• de aannemer blijft verantwoordelijk voor uitvoeringsdetail<br>• alle maten zijn indicatief en dienen ter plaats opgenomen<br>• structuurelementen volgens stabiliteitsstudie ingenieur |            |                     |            |
| <b>LOT 2:</b><br>Suggestie Interieur                |  |            |                     |            |
| FORMAAT   | SCHAAL   | DATUM      | FASE                | VOLGNUMMER |
| A0  | 1/50   | 03/02/2023 | LITV                |            |



Niveau 0

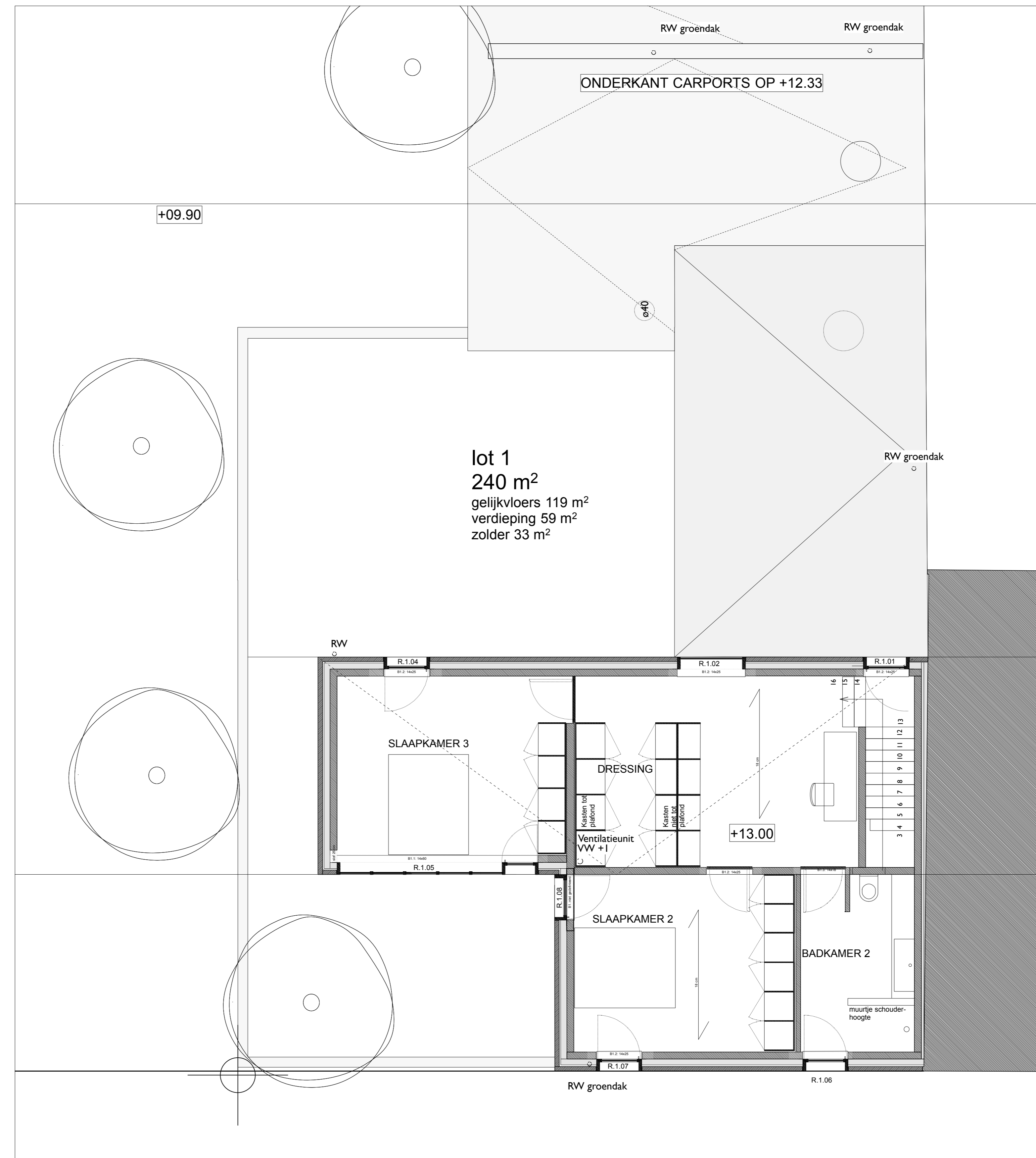

Niveau +1

| 2021-07 LEERNESESTEENWEG 189<br>BACHTE-MARIA-LEERNE |   |              |      |            |
|---|---|--------------|------|------------|
| ontwerper   | MJOSEVANHEEARCHITECTEN<br>Lieremanstraat 64 - 9000 Gent<br>t. 00 32 (0)9 216 26 90<br>f. 00 32 (0)9 216 26 99<br>e. info@mjanhee.be   |              |      |            |
| bouwplaats  | Leerseesteenweg 189<br>9800 Bachte-Maria-Leerne   |              |      |            |
| opdrachtgever                                       |   |              |      |            |
| aannemer  | MORTI<br>Industriepark Drongen I<br>9031 Drongen  | 09 282 48 77 |      |            |
| ingenieur stabiliteit                               | -   | -            |      |            |
| ingenieur technieken                                | -   | +            |      |            |
| ingenieur akoestiek                                 | -   | +            |      |            |
| EPB-verlaging                                       | TVH<br>Baron De Geylaan 53<br>9840 De Pinte   | 09 282 82 12 |      |            |
| <b>BML_NT_GRONDPLANNEN</b>                          | <p>NOTA<br/>Principedetail<br/>+ meten in centimeter tenzij anders vermeld</p> <p><b>LOT 1:</b><br/>Suggestie Interieur</p> <p>+ de aannemer blijft verantwoordelijk voor uitvoeringsdetail<br/>+ alle maten zijn indicatief en dienen ter plaats opgenomen<br/>+ structuurelementen volgens stabiliteitsstudie ingenieur</p> |              |      |            |
| FORMAAT   | SCHAAL  | DATUM        | FASE | VOLGNUMMER |
| A0  | 1/50  | 03/02/2023   | UITV |            |